

สถิติการให้คำปรึกษาและแก้ไขปัญหาคะแนนพฤติกรรมถึงเกณฑ์ที่โรงเรียนกำหนด

ข้อมูลเดือนพฤษภาคม พ.ศ. 2566 - มีนาคม พ.ศ. 2567

ที่	ระดับชั้น	พ.ค. 66	มิ.ย. 66	ก.ค. 66	ส.ค. 66	ก.ย. 66	ต.ค. 66	พ.ย. 66	ธ.ค. 66	ม.ค. 67	ก.พ. 67	มี.ค. 67
1	ม.1	7	4	1	1	-	-	1	3	-	-	-
2	ม.2	5	5	2	4	2	-	-	4	-	-	-
3	ม.3	9	16	8	7	3	1	9	8	-	-	-
4	ม.4	-	1	1	2	-	-	1	2	-	-	-
5	ม.5	-	1	-	-	1	-	1	-	-	-	-
6	ม.6	1	2	-	-	-	-	3	2	-	-	-
	รวม	22 คน	29 คน	12 คน	14 คน	6 คน	1 คน	15 คน	19 คน	-	-	-



สถิติการขอออกนอกสถานศึกษาของนักเรียนโรงเรียนราชฤกษ์นิคม

ข้อมูลเดือนพฤษภาคม พ.ศ. 2566 - มีนาคม พ.ศ. 2567

ที่	ระดับชั้น	พ.ค. 66	มิ.ย. 66	ก.ค. 66	ส.ค. 66	ก.ย. 66	ต.ค. 66	พ.ย. 66	ธ.ค. 66	ม.ค. 67	ก.พ. 67	มี.ค. 67
1	ม.1	2	4	1	19	4	-	4	11	18	1	1
2	ม.2	6	4	9	15	10	2	11	26	11	5	1
3	ม.3	3	3	2	3	3	-	7	15	10	1	-
4	ม.4	1	2	1	3	5	-	5	12	2	1	1
5	ม.5	3	1	3	4	3	-	3	3	2	3	-
6	ม.6	3	-	-	2	3	1	1	4	-	4	-
	รวม	18 ครั้ง	14 ครั้ง	16 ครั้ง	46 ครั้ง	28 ครั้ง	3 ครั้ง	31 ครั้ง	71 ครั้ง	43 ครั้ง	15 ครั้ง	3 ครั้ง

สถิติการขอออกนอกสถานศึกษาของนักเรียนโรงเรียนราชฤกษ์นิคม

ข้อมูลเดือนพฤษภาคม พ.ศ. 2566 - มีนาคม พ.ศ. 2567

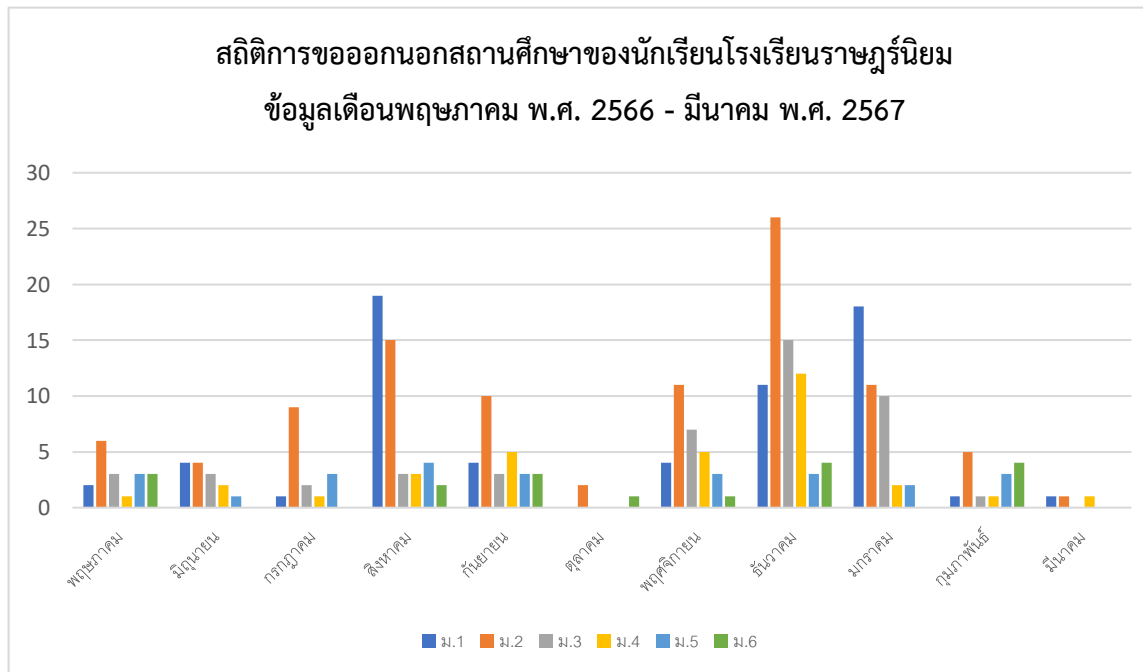

สถิติการให้บริการกลุ่มการบริหารกิจการนักเรียน
โรงเรียนราษฎร์นิยม อำเภอไทรน้อย จังหวัดนนทบุรี
สำนักงานเขตพื้นที่การศึกษามัธยมศึกษา นนทบุรี

ข้อมูลสถิติประจำเดือนพฤษภาคม ๒๕๖๖

ข้อ	เรื่องที่ให้บริการ	สัปดาห์ที่ 1		สัปดาห์ที่ 2		สัปดาห์ที่ 3		สัปดาห์ที่ 4		รวมสถิติ
		วันที่ 16 - 19		วันที่ 22 - 26		วันที่ 29 - 31		วันที่..... -		
		Walk-in	ออนไลน์	Walk-in	ออนไลน์	Walk-in	ออนไลน์	Walk-in	ออนไลน์	
การให้คำปรึกษาผู้ปกครอง										
1	ด้านพฤติกรรม	1	0	4	0	4	0	0	0	9
2	ด้านระเบียบวินัย	1	0	5	0	2	0	0	0	8
3	ด้านสุขภาพกายและสุขภาพจิต	1	0	2	0	2	0	0	0	5
4	ด้านอื่น ๆ	0	0	0	0	0	0	0	0	0
การขออนุญาตออกนอกห้องเรียน										
1	ป่วย	1	0	5	0	3	0	0	0	9
2	ไปธุระกับผู้ปกครอง	1	0	7	0	1	0	0	0	9
รวมสถิติ										40

ข้อมูลสถิติประจำเดือนมิถุนายน ๒๕๖๖

ข้อ	เรื่องที่ให้บริการ	สัปดาห์ที่ 1		สัปดาห์ที่ 2		สัปดาห์ที่ 3		สัปดาห์ที่ 4		รวมสถิติ
		วันที่ 1 - 9		วันที่ 12 - 16		วันที่ 19 - 23		วันที่ 26 - 30		
		Walk-in	ออนไลน์	Walk-in	ออนไลน์	Walk-in	ออนไลน์	Walk-in	ออนไลน์	
การให้คำปรึกษาผู้ประกอบการ										
1	ด้านพฤติกรรม	4	0	3	0	5	0	3	0	15
2	ด้านระเบียบวินัย	2	0	2	0	4	0	2	0	10
3	ด้านสุขภาพกายและสุขภาพจิต	1	0	0	0	1	0	0	0	2
4	ด้านอื่น ๆ	1	0	0	0	1	0	0	0	2
การขออนุญาตออกนอกห้องเรียน										
1	ป่วย	3	0	2	0	2	0	1	0	8
2	ไปธุระกับผู้ปกครอง	2	0	2	0	1	0	1	0	6
รวมสถิติ										43

ข้อมูลสถิติประจำเดือนกรกฎาคม ๒๕๖๖

ข้อ	เรื่องที่ให้บริการ	สัปดาห์ที่ 1		สัปดาห์ที่ 2		สัปดาห์ที่ 3		สัปดาห์ที่ 4		รวมสถิติ
		วันที่ 3 - 7		วันที่ 10 - 14		วันที่ 17 - 21		วันที่ 24 - 31		
		Walk-in	ออนไลน์	Walk-in	ออนไลน์	Walk-in	ออนไลน์	Walk-in	ออนไลน์	
การให้คำปรึกษาผู้ประกอบการ										
1	ด้านพฤติกรรม	1	0	1	0	3	0	1	0	6
2	ด้านระเบียบวินัย	3	0	1	0	0	0	0	0	4
3	ด้านสุขภาพกายและสุขภาพจิต	1	0	1	0	0	0	0	0	2
4	ด้านอื่น ๆ	0	0	0	0	0	0	0	0	0
การขออนุญาตออกนอกห้องเรียน										
1	ป่วย	2	0	1	0	2	0	3	0	8
2	ไปธุระกับผู้ปกครอง	3	0	1	0	2	0	2	0	8
รวมสถิติ										28

ข้อมูลสถิติประจำเดือนสิงหาคม ๒๕๖๖

ข้อ	เรื่องที่ให้บริการ	สัปดาห์ที่ 1		สัปดาห์ที่ 2		สัปดาห์ที่ 3		สัปดาห์ที่ 4		รวมสถิติ
		วันที่ 3 - 11		วันที่ 15 - 18		วันที่ 21 - 25		วันที่ 28 - 31		
		Walk-in	ออนไลน์	Walk-in	ออนไลน์	Walk-in	ออนไลน์	Walk-in	ออนไลน์	
การให้คำปรึกษาผู้ประกอบการ										
1	ด้านพฤติกรรม	2	0	3	0	0	0	1	0	6
2	ด้านระเบียบวินัย	1	0	2	0	2	0	0	0	5
3	ด้านสุขภาพกายและสุขภาพจิต	0	0	1	0	0	0	0	0	1
4	ด้านอื่น ๆ	0	0	1	0	0	0	1	0	2
การขออนุญาตออกนอกห้องเรียน										
1	ป่วย	3	0	5	0	5	0	5	0	18
2	ไปธุระกับผู้ปกครอง	7	0	8	0	7	0	6	0	28
รวมสถิติ										60

ข้อมูลสถิติประจำเดือนกันยายน ๒๕๖๖

ข้อ	เรื่องที่ให้บริการ	สัปดาห์ที่ 1		สัปดาห์ที่ 2		สัปดาห์ที่ 3		สัปดาห์ที่ 4		รวมสถิติ
		วันที่ 1 - 8		วันที่ 11 - 15		วันที่ 18 - 22		วันที่ 25 - 29		
		Walk-in	ออนไลน์	Walk-in	ออนไลน์	Walk-in	ออนไลน์	Walk-in	ออนไลน์	
การให้คำปรึกษาผู้ประกอบการ										
1	ด้านพฤติกรรม	1	0	0	0	0	0	1	0	2
2	ด้านระเบียบวินัย	1	0	2	0	1	0	0	0	4
3	ด้านสุขภาพกายและสุขภาพจิต	0	0	0	0	0	0	0	0	0
4	ด้านอื่น ๆ	0	0	0	0	0	0	0	0	0
การขออนุญาตออกนอกห้องเรียน										
1	ป่วย	2	0	1	0	4	0	3	0	10
2	ไปธุระกับผู้ปกครอง	4	0	5	0	5	0	4	0	18
รวมสถิติ										34

ข้อมูลสถิติประจำเดือนตุลาคม ๒๕๖๖

ข้อ	เรื่องที่ให้บริการ	สัปดาห์ที่ 1		สัปดาห์ที่ 2		สัปดาห์ที่ 3		สัปดาห์ที่ 4		รวมสถิติ
		วันที่ 2 - 6		วันที่..... -		วันที่..... -		วันที่..... -		
		Walk-in	ออนไลน์	Walk-in	ออนไลน์	Walk-in	ออนไลน์	Walk-in	ออนไลน์	
การให้คำปรึกษาผู้ประกอบการ										
1	ด้านพฤติกรรม	1	0	0	0	0	0	0	0	1
2	ด้านระเบียบวินัย	0	0	0	0	0	0	0	0	0
3	ด้านสุขภาพกายและสุขภาพจิต	0	0	0	0	0	0	0	0	0
4	ด้านอื่น ๆ	0	0	0	0	0	0	0	0	0
การขออนุญาตออกนอกห้องเรียน										
1	ป่วย	1	0	0	0	0	0	0	0	1
2	ไปธุระกับผู้ปกครอง	2	0	0	0	0	0	0	0	2
รวมสถิติ										4

ข้อมูลสถิติประจำเดือนพฤศจิกายน ๒๕๖๖

ข้อ	เรื่องที่ให้บริการ	สัปดาห์ที่ 1		สัปดาห์ที่ 2		สัปดาห์ที่ 3		สัปดาห์ที่ 4		รวมสถิติ
		วันที่ 1 - 10		วันที่ 13 - 17		วันที่ 20 - 24		วันที่ 27 - 30		
		Walk-in	ออนไลน์	Walk-in	ออนไลน์	Walk-in	ออนไลน์	Walk-in	ออนไลน์	
การให้คำปรึกษาผู้ประกอบการ										
1	ด้านพฤติกรรม	1	0	2	0	2	0	1	0	6
2	ด้านระเบียบวินัย	1	0	2	0	1	0	2	0	6
3	ด้านสุขภาพกายและสุขภาพจิต	0	0	1	0	0	0	1	0	2
4	ด้านอื่น ๆ	0	0	0	0	1	0	0	0	1
การขออนุญาตออกนอกห้องเรียน										
1	ป่วย	5	0	2	0	4	0	0	0	11
2	ไปธุระกับผู้ปกครอง	5	0	8	0	7	0	0	0	20
รวมสถิติ										46

ข้อมูลสถิติประจำเดือนธันวาคม ๒๕๖๖

ข้อ	เรื่องที่ให้บริการ	สัปดาห์ที่ 1		สัปดาห์ที่ 2		สัปดาห์ที่ 3		สัปดาห์ที่ 4		รวมสถิติ
		วันที่ 1 - 8		วันที่ 12 - 15		วันที่ 18 - 22		วันที่ 25 - 29		
		Walk-in	ออนไลน์	Walk-in	ออนไลน์	Walk-in	ออนไลน์	Walk-in	ออนไลน์	
การให้คำปรึกษาผู้ประกอบการ										
1	ด้านพฤติกรรม	2	0	2	0	3	0	2	0	9
2	ด้านระเบียบวินัย	2	0	1	0	2	0	3	0	8
3	ด้านสุขภาพกายและสุขภาพจิต	1	0	0	0	0	0	0	0	1
4	ด้านอื่น ๆ	0	0	1	0	0	0	0	0	1
การขออนุญาตออกนอกห้องเรียน										
1	ป่วย	5	0	7	0	9	0	5	0	26
2	ไปธุระกับผู้ปกครอง	15	0	11	0	14	0	5	0	45
รวมสถิติ										90

ข้อมูลสถิติประจำเดือนมกราคม ๒๕๖๗

ข้อ	เรื่องที่ให้บริการ	สัปดาห์ที่ 1		สัปดาห์ที่ 2		สัปดาห์ที่ 3		สัปดาห์ที่ 4		รวมสถิติ
		วันที่ 2 - 5		วันที่ 8 - 12		วันที่ 15 - 19		วันที่ 22 - 31		
		Walk-in	ออนไลน์	Walk-in	ออนไลน์	Walk-in	ออนไลน์	Walk-in	ออนไลน์	
การให้คำปรึกษาผู้ประกอบการ										
1	ด้านพฤติกรรม	0	0	0	0	0	0	0	0	0
2	ด้านระเบียบวินัย	0	0	0	0	0	0	0	0	0
3	ด้านสุขภาพกายและสุขภาพจิต	0	0	0	0	0	0	0	0	0
4	ด้านอื่น ๆ	0	0	0	0	0	0	0	0	0
การขออนุญาตออกนอกห้องเรียน										
1	ป่วย	9	0	7	0	8	0	1	0	25
2	ไปธุระกับผู้ปกครอง	5	0	7	0	4	0	2	0	18
รวมสถิติ										43

ข้อมูลสถิติประจำเดือนกุมภาพันธ์ ๒๕๖๗

ข้อ	เรื่องที่ให้บริการ	สัปดาห์ที่ 1		สัปดาห์ที่ 2		สัปดาห์ที่ 3		สัปดาห์ที่ 4		รวมสถิติ
		วันที่ 1 - 9		วันที่ 12 - 16		วันที่ 19 - 23		วันที่ 27 - 29		
		Walk-in	ออนไลน์	Walk-in	ออนไลน์	Walk-in	ออนไลน์	Walk-in	ออนไลน์	
การให้คำปรึกษาผู้ประกอบการ										
1	ด้านพฤติกรรม	0	0	0	0	0	0	0	0	0
2	ด้านระเบียบวินัย	0	0	0	0	0	0	0	0	0
3	ด้านสุขภาพกายและสุขภาพจิต	0	0	0	0	0	0	0	0	0
4	ด้านอื่น ๆ	0	0	0	0	0	0	0	0	0
การขออนุญาตออกนอกห้องเรียน										
1	ป่วย	2	0	3	0	2	0	1	0	8
2	ไปธุระกับผู้ปกครอง	2	0	1	0	2	0	2	0	7
รวมสถิติ										15

ข้อมูลสถิติประจำเดือนมีนาคม ๒๕๖๗

ข้อ	เรื่องที่ให้บริการ	สัปดาห์ที่ 1		สัปดาห์ที่ 2		สัปดาห์ที่ 3		สัปดาห์ที่ 4		รวมสถิติ
		วันที่ 1		วันที่..... -		วันที่..... -		วันที่..... -		
		Walk-in	ออนไลน์	Walk-in	ออนไลน์	Walk-in	ออนไลน์	Walk-in	ออนไลน์	
การให้คำปรึกษาผู้ประกอบการ										
1	ด้านพฤติกรรม	0	0	0	0	0	0	0	0	0
2	ด้านระเบียบวินัย	0	0	0	0	0	0	0	0	0
3	ด้านสุขภาพกายและสุขภาพจิต	0	0	0	0	0	0	0	0	0
4	ด้านอื่น ๆ	0	0	0	0	0	0	0	0	0
การขออนุญาตออกนอกห้องเรียน										
1	ป่วย	1	0	0	0	0	0	0	0	1
2	ไปธุระกับผู้ปกครอง	2	0	0	0	0	0	0	0	2
รวมสถิติ										3